

MONUMENTEN REGISTRATIE GEMEENTE HENGELO (Overijssel)

Adres: **Geurdsweg 4**

Postcode: 7554 PH Kadaster: sectie F 1012

Benaming: **'t Kotten**

Bestemming: **boerderij**

Bouwjaar:

Ontwerper:

Soort monument:

BGKP PRM MIPNR:

GM RM Monumentnummer:

Opname in register:

Beschrijving:

Kleine hallenboerderij onder geknikt zadeldak met beschoten geveltoppen afgelijnd met witte windveren. In de voorgevel, uitgevoerd in baksteen in kruisverband, meerruits vensters met stenen onderdorpel en met halve luiken behangen. Boven de voordeur een 6-ruits bovenlicht. In de achtergevel deeldeuren onder rondboog met aanzet- en sluitstenen. Naast de deuren twee kleine ijzeren rondboogvensters en twee staldeuren onder rondboog met aanzet- en sluitstenen. In de zijgevels meerruits vensters en kleine stalramen. Voor de boerderij een bakhuisjes onder pannen zadeldak met windveren.



MONUMENTEN REGISTRATIE GEMEENTE HENGELLO (Overijssel)

Adres: **Grundellaan 18**

Postcode: 7552 ED Kadaster: M 1740

Benaming:

Bestemming: **Woonhuis**

Bouwjaar: 1928

Ontwerper:

Soort monument:

BGKP PRM MIPNR:

GM RM Monumentnummer:

Opname in register: 20-08-2002

Categorie: Wonen / fabrikantenwoningen

Woonhuis gebouwd in 1928 voor J.E. Stork.

Het landhuis heeft prestigieuze uitstraling. In 1947 is het pand na oorlogsschade zoveel mogelijk in de oorspronkelijke toestand hersteld. In 1961 gedeeltelijk aangepast aan het functioneren als kantoor. Daarna jarenlang in gebruik geweest als locatie voor de Muziekschool.

Beschrijving:

Monumentaal pand met asymmetrische gevels onder steile uitkragende rietgedekte kappen van wisselende hoogten met dakkapellen. Overhoeks geplaatste entreepartij met afgeronde hoek en uitkragende rijen baksteen. Hierboven een grotendeels gepotdekselde verdieping met grote vensterpartijen. Schoorsteen in linker binnenhoek en een loggia in de linker eindgevel. Voorgevel met een over twee bouwlagen doorlopende erker onder wolfeind. Vensters in afgesloten hoek en een tweede schoorsteen in binnenhoek. Rechter zijgevel met deels gepotdekselde verdieping en een overdekt terras.

Motivatie:

De waarde van de geselecteerde panden aan de Grundellaan zit in de uitstraling die dit ensemble heeft naar de gehele Grundellaan. Ook voor deze straat geldt dat voorzichtig omgegaan moet worden met ruimtelijke veranderingen. Dit pand bevat grote mate van gaafheid en van stedenbouwkundig belang vanwege monumentaliteit.



MONUMENTEN REGISTRATIE GEMEENTE HENGELO (Overijssel)

Adres: **Grundellaan 19**

Postcode: 7552 EC Kadaster: M 2677

Benaming:

Bestemming: **woonhuis**

Bouwjaar: 1927

Ontwerper: Karel Müller

Soort monument:

BGKP PRM MIPNR:

GM RM Monumentnummer:

Opname in register: 20-08-2002

Categorie: Wonen / Fabrikantenwoningen

Woonhuis gebouwd voor D.W. de Monchy (Kon. Ned. Katoenspinnerij)

Beschrijving:

Pand met een driezijdig midden risaliet onder een uitkragend driezijdig schilddak op consoles. Risaliet met vensterpartijen, boven met roedeverdeling, beneden met glas-in-lood bovenlichten. Aan de linker gevel erker onder lessenaardakje. Rechts originele entreepartij in portiek met hoekkolom en vensterpartij met afgesneden hoek onder latei. Rechts in de aansluiting van schilddak op zadeldak een fraaie driezijdige dakkapel. Aan achterzijde terug liggende kap.

Motivatie:

De waarde van de geselecteerde panden aan de Grundellaan zit in de uitstraling die dit ensemble heeft naar de gehele Grundellaan. Ook voor deze straat geldt dat voorzichtig omgegaan moet worden met ruimtelijke veranderingen. Dit pand is geselecteerd vanwege plaats in oeuvre van architect Karel Muller. Grote mate van gaafheid.



MONUMENTEN REGISTRATIE GEMEENTE HENGELO (Overijssel)

Adres: **Grundellaan 23**

Postcode: 7552 EC Kadaster: M 1298

Benaming:

Bestemming: **Woonhuis**

Bouwjaar: 1920

Ontwerper: A.K.Beudt

Soort monument:

BGKP PRM MIPNR:

GM RM Monumentnummer:

Opname in register:20-08-2002

Categorie: Wonen / fabrikantenwoningen

Beschrijving:

Wit gepleisterd pand in chaletstijl op langwerpig rechthoekige grondslag en gemetselde plint. Voorgevel met vakwerk op verdieping waarin loggia onder beschoten top. Driezijdige erker en om de hoek lopende vensterpartijen met versierde kozijnen onder latei. Alle bovenlichten uitgevoerd met roedeversdeling en glas-in-lood. Rechts entree in teruggelegen deel van de gevel. Fraaie deurpartij in portiek met hoekkolom. In 1925 aangepast en in 1978 aan rechterzijde voorzien van garage en carport

Motivatie:

De waarde van de geselecteerde panden aan de Grundellaan zit in de uitstraling die dit ensemble heeft naar de gehele Grundellaan. Ook voor deze straat geldt dat voorzichtig omgegaan moet worden met ruimtelijke veranderingen. Dit pand bevat grote mate van gaafheid. Uit stedenbouwkundig oogpunt bijzonder vanwege bijzondere uitstraling.



MONUMENTEN REGISTRATIE GEMEENTE HENGELO (Overijssel)

Adres: **Haaksbergerstraat 205**

Postcode: 7554 PA Kadaster: sectie G 1622

Benaming: **Groot Altena**

Bestemming: **boerderij**

Bouwjaar:

Ontwerper:

Soort monument:

BGKP PRM MIPNR:

GM RM Monumentnummer:

Opname in register:

Beschrijving:

Hallenboerderij met aan een zijde verbreed en verhoogd woongedeelte. De boerderij wordt gedekt met een gedeeltelijk rieten, gedeeltelijk pannen afgewolfd zadeldak. De bakstenen gevels, gemetseld in kruisverband, staan op een rondlopend zandstenen plint. In de voorgevel vensters met roedeversdeling en met halve luiken behangen. De openingen hebben een zandstenen onderdorpel. In de top een half rond raam, kenmerkend voor een Twickel boerderij. In de achtergevel deeldeuren onder rondboog met hoek- en sluitstenen, in de sluitsteen "1844". Naast de deuren twee ijzeren getoogde vensters en staldeuren onder korfboog. In de zijgevels ramen met roedeversdeling en moderne stalraampjes. Interieur ingrijpend gewijzigd.



MONUMENTEN REGISTRATIE GEMEENTE HENGLO (Overijssel)

Adres: **Hampshire**

Postcode:

Kadaster: B 11029

Benaming: **Vindplaats Huys Hengelo**

Bestemming:

Bouwjaar:

Ontwerper:

Categorie: Archeologie

Soort monument:

BGKP PRM MIPNR:

GM RM Monumentnummer:

Opname in register: 20-08-2002

Tussen Bankastraat en Bornsestraat, ten zuiden van de Oude Begraafplaats, ligt de archeologische vindplaats van het 16e-eeuwse Huys Hengelo en zijn 14e-eeuwse voorganger. De opgravingen zijn in 1995 gestart. Hierdoor is meer duidelijk geworden over geschiedenis van spieker en Huys. Inmiddels is het betrokken gebied weer met zand bedekt en zijn alle vondsten - voor zover niet elders bewaard - weer onder het maaiveld bedolven.

Beschrijving:

De opgravingen hebben een schat aan gegevens opgeleverd. De oudste overblijfselen dateren uit de Midden Steentijd en omvatten vuursteen- en afvalwerktuigjes. Van latere tijden zijn paalgaten aangetroffen en een roer- of roeispaan, gedateerd ca. 1100 na Chr. Enz. Alle bestaande fundaties zijn in kaart gebracht, alsmede de grachten en daarnaast specifieke vondsten, zoals glaswerk, timpanen, kadaverkuilen, e.d. Al deze vondsten zijn geregistreerd en in publicaties nader toegelicht (O.a. de publicatie 'Historie en opgraving van het Huys Hengelo en zijn voorgangers').

Motivatie:

De status van gemeentelijk monument geeft de noodzakelijke bescherming aan deze voor Hengelo unieke en zeldzame archeologische vindplaats die van grote cultuurhistorische waarde is. Na veel onderzoek is nu bekend welke vondsten zich waar bevinden onder het maaiveld. De vindplaats moet verder ongemoeid blijven. Terecht heeft de gemeenteraad het concept bestemmingsplan van 1995 aangepast aan de actualiteit van de opgravingen. In het definitieve bestemmingsplan Thiemsland van juli 1997 is een belangrijke - zelfs boven regionale - functie toebedacht aan de als 'archeologische vindplaats' omschreven locatie. Dit is echter niet geformaliseerd door plaatsing op de gemeentelijke monumentenlijst. Het ligt voor de hand om plaatsing nu alsnog te honoreren.



huisplaats Huys Hengelo



fundering Spieker

MONUMENTEN REGISTRATIE GEMEENTE HENGELO (Overijssel)

Adres: **Heemafstraat 12,14**

Postcode: 7556 SB Kadaster: B 10604 10605

Benaming:

Bestemming: **Woonhuizen**

Bouwjaar: 1882

Ontwerper:

Soort monument:

BGKP PRM MIPNR:

GM RM Monumentnummer:

Opname in register: 20-08-2002

Categorie: Wonen / burgerwoningen

Twee eenvoudige dorpshuizen uit het einde van de 19e eeuw, die grote waarde hebben, mede vanwege het feit dat de Heemafstraat de helft van de vroegere laan naar het Huys Hengelo is. Net als de burgerwoningen aan de Marskant en de panden aan de Pastoriestraat vormen deze woonhuizen een illustratie van de oorspronkelijke bebouwing.

Beschrijving:

Verdiepingloos pand met twee woonhuizen onder een zadeldak. Veel oorspronkelijke elementen zijn herkenbaar aanwezig. Het bevat siermetselwerk aan de bovenzijde, een steen met initialen en de oprichtingsdatum 1882 en fraaie boogconstructies boven de vier ramen en de deur.

Motivatie

Als ensemble hebben deze twee woonhuizen een grote stedenbouwkundige waarde, en zijn een overblijfsel van de oorspronkelijke bebouwing. In het bestemmingsplan Thiemsland anno 1997 is aangegeven dat uitgegaan wordt van behoud van deze panden en de straat weer een verbindingfunctie krijgt. Deze bebouwing vormt een onmisbare schakel vanuit de nieuwbouw op Thiemsland naar het historisch kwartier met de Pastoriestraat als centrale drager.

Opvallend is dat dit soort woningen, relatief dicht bij het centrum gelegen, de afgelopen tien jaar vaak plaats hebben gemaakt voor appartementencomplexen. Wanneer nu niet een aantal van dit soort objecten een beschermde status krijgt, zullen deze panden letterlijk uit het straatbeeld verdwijnen.

De gaafheid van de woonhuizen geldt met name voor de voorzijde en de dakopbouw. De zijgevels zijn behoorlijk aangetast. Bij het woonhuis op nr. 12 is bovendien sprake van overmatig achterstallig onderhoud.



MONUMENTEN REGISTRATIE GEMEENTE HENGELO (Overijssel)

Adres: **Horstweg 32**

Postcode: 7555 VT Kadaster: sectie I 3161

Benaming:

Bestemming: **woonhuis**

Bouwjaar: 1961

Ontwerper: G.Rietveld

Soort monument:

BGKP PRM MIPNR:

GM RM Monumentnummer:

Opname in register:

Beschrijving:

Woning onder een bouwlaag, op rechthoekige plattegrond en plat afgedekt. Aan de linkerzijde is een lagere aanbouw toegevoegd. Deze aanbouw is teruggeplaatst ten opzichte van de voorgevel; de overstekende dakrand begeleidt de entree van de woning. De gevels zijn uitgevoerd in baksteen, geplaatst op een dun, iets terug liggende plint. Aan de bovenzijde worden de gevels niet nadrukkelijk beëindigd (karakteristiek voor G. Rietveld) Aan de voorzijde is in een contour van strakke balken een driezijdige glazen pui op plint aangebracht; de bovenzijde hiervan wordt als afdekking van het naastliggende ingebouwde terras doorgezet.

De vensters inde gevels zijn vrijwel in het vlak van de gevel geplaatst. Het interieur is nog oorspronkelijk.

De woning is een "stijl" voorbeeld van architect Rietveld.



MONUMENTEN REGISTRATIE GEMEENTE HENGELO (Overijssel)

Adres: **Idastraat 14 A** Postcode: 7555 TR Kadaster: sectie I 782
Benaming: **Wilderinkschool** Bestemming: **schoolgebouw**
Bouwjaar: 1927 Ontwerper:

Soort monument:

BGKP PRM MIPNR: HGL 0424

GM **RM** Monumentnummer: 511475

Opname in register: 20-11-1998

Beschrijving:

Schoolgebouw in Amsterdamse School bouwstijl.

In rode baksteen opgetrokken over een bouwlaag op een H-vormige plattegrond onder samengesteld schilddak met geglazuurde antracietgrijze Hollandse pannen en een overstekende goot. In de dakvlakken smalle, horizontale dakkapellen. De gevels zijn aan voorzijde (Z en W) geleed door grote vensters met voornamelijk horizontale roedeverdeling. In de gevels aan achterkant (N en O) smalle horizontale vensters. Hoofdentree op de hoek van een van de vleugels (ZW) aan de Idastraat. Gevel en kap wijken terug. Boven de ingang een luifel in de vorm van verlengd dakvlak. Daarboven een zeshoekig torentje met overstekende spits op met lood beklede bollen. Links naar entree, in westelijke gevel, smalle verticale vensters onder de ijzeren letters die het opschrift "Openbare basisschool Wilderinkschool" vormen. Links in de oostelijke gevel eveneens smalle verticale vensters. Rechts daarvan ligt de gevel iets terug en steunt het dak op ronde ijzeren kolommetjes. Voor het linker deel van deze galerij is een muurtje gemetseld. Bovenin het terug liggende geveldeel kleine vensters.

Links in de noordelijk gevel verschaffen twee dubbele deuren onder een overstekend dakvlak toegang tot de speelplaats. De erf scheiding aan de straatzijde bestaat uit een gemetseld muurtje met brede penanten, waarop iets gebogen smeedijzeren stangen zijn aangebracht. Van interieur zijn o.m. de indeling en wand- en vloertegels bewaard gebleven.



MONUMENTEN REGISTRATIE GEMEENTE HENGELO (Overijssel)

Adres: **Industriestraat**

Postcode:

Kadaster: sectie D14291

Benaming:

Bestemming: **ketelhuis Stork**

Bouwjaar:

Ontwerper:

Soort monument:

BGKP PRM MIPNR:

GM RM Monumentnummer:

Opname in register:

Beschrijving:

-

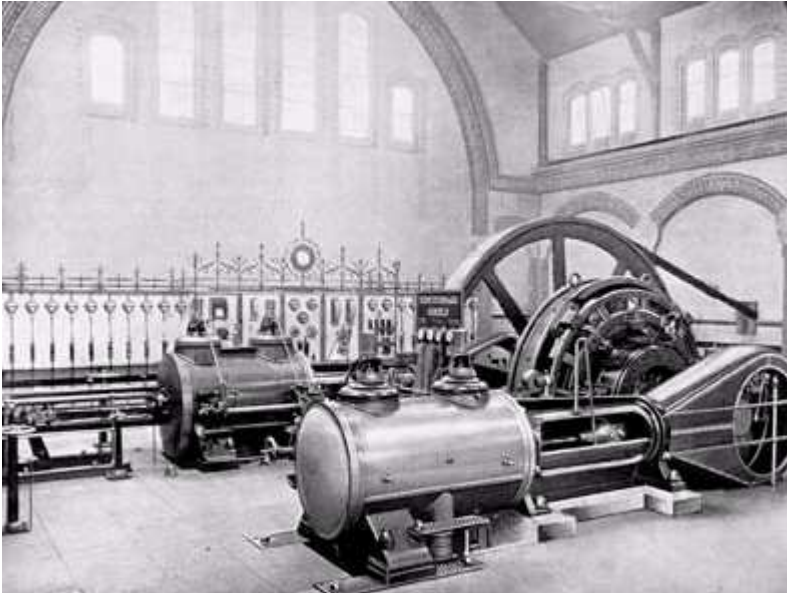

MONUMENTEN REGISTRATIE GEMEENTE HENGELLO (Overijssel)

Adres: **Industriestraat**

Postcode:

Kadaster: sectie D 14291

Benaming:

Bestemming: **fabrieksschoorsteen**

Bouwjaar: ca. 1918

Ontwerper:

Soort monument:

BGKP PRM MIPNR:

GM RM Monumentnummer:

Opname in register:

Beschrijving:

Bakstenen schoorsteenpijp behorende bij het ketelhuis van de machinefabriek Stork



S

MONUMENTEN REGISTRATIE GEMEENTE HENGELO (Overijssel)

Adres: **Industriestraat 9**

Postcode: 7553 CK Kadaster: sectie D 14541

Benaming: **Wilhelminaschool**

Bestemming: **schoolgebouw**

Bouwjaar: 1917-1918

Ontwerper: K. Muller

Soort monument:

BGKP PRM MIPNR: HGL 0464

:

GM RM Monumentnummer:511476

Opname in register:20-11-1998

Beschrijving:

Fabrieksschool Stork in neorenaissance stijl.

Pand vanuit een U-vormige plattegrond over twee bouwlagen opgetrokken in rode baksteen onder afgeknotte met leien gedekte (maasdekking) schilddaken. Dakkapellen hebben afgeknotte, met leien gedekte schilddaken, die eindigen in een makelaar. Op het dak 3 vierkante schoorstenen met houten lamellen onder een ingezwenkt tentdak met bolbekroning.

Vensters zijn voorzien van 6-ruits bovenlichten en natuurstenen blokken ter hoogte van boven- onder- en wisseldorpel. Vensters worden afgesloten door strekken met aanzetstenen van witte siersteen. Hierboven een speklaag met daarboven onderbroken strook met decoratief metselwerk. Voorgevel (W) heeft 5 venster assen met twee hoekrisalieten en een middenrisaliet die eindigen in oplopende gevel onder een accoladeboog. Entree in middenrisaliet bestaat uit een dubbele deur met bovenlichten in een portiek met natuurstenen omlijsting.

Boven de ingang bevindt zich een natuurstenen strook met de inscriptie "Wilhelminaschool".

Op de verdieping van deze venster as zijn 3 vensters geplaatst met daarboven een ronde wijzerplaat. De buitenste twee risalerende venster assen hebben zowel op parterre als op verdieping een driedubbel venster, geflankeerd door een enkel venster met daartussen lisenen. In geveltop 3 vensters. De tweede en vierde venster as hebben 5 dubbele vensters op parterre en verdieping. In beide zijgevels en achtergevel meerdere vensters op begane grond en op verdieping. In de hal bevinden zich o.a. het originele trappenhuis en glas-in-lood vensters.



MONUMENTEN REGISTRATIE GEMEENTE HENGELO (Overijssel)

Adres: **Industriestraat 35**

Postcode: 7553 CK Kadaster: D 10739

Benaming: **Ter Braak**

Bestemming: **café/ pension thans winkel**

Bouwjaar:

Ontwerper:

Soort monument:

BGKP PRM MIPNR:

GM RM Monumentnummer:

Opname in register:

Categorie: Bedrijf en Techniek / Overigen

Het pand documenteert een deel van de ontwikkelingsgeschiedenis van Hengelo. Ter Braak is in de twintiger jaren opgericht als hotel. Een relatie met de door de industrialisatie van karakter veranderende omgeving lijkt voor de hand te liggen.

Beschrijving:

Ter Braak is gesitueerd op de hoek van de Industriestaat en de Looweg, ter hoogte van het Esrein. Door zijn prominente ligging beschikt het pand over drie gevels aan de openbare weg. Het pand is opgetrokken in metselwerk en telt drie bouwlagen. De bovenste bouwlaag is uitgevoerd als dakschild. De hoeken van het pand zijn hoger opgemetseld in een expressief staand verband. Op de straathoeken is dit metselwerk voorzien van siersmeedwerk ten behoeve van, niet meer aanwezige, vlaggenmasten.

De gevels zijn op de begane grond voorzien van negen monumentale kozijnen. Elk kozijn bestaat uit een ongedeelde raam met helder glas en een in drie vlakken verdeeld bovenraam, bezet met karakteristiek glas in lood. De bovenlichten verjongen naar boven toe trapsgewijs.

De plint van het gebouw en de penanten zijn betegeld met een zwarte verglaasde tegel, waarbij op elke penant een motief in een qua kleur en vorm afwijkende tegel is toegepast. Ter hoogte van het bovenraam zijn de penanten uitgevoerd in wisselend teruggelegen en uitstekende lagen metselwerk. Ter hoogte van de verdiepingvloer loopt rondom het pand een circa 30 centimeter brede decoratieve band, opgebouwd uit expressieve metalen elementen.

Motivatie

Ter Braak is om verschillende redenen interessant.

De architectuurhistorische waarde van het pand is door de toepassing van stijkenmerken uit de Amsterdamse School (metselverbanden, siersmeedwerk, glas in lood en metalen band) groot. Uitingen van deze stijlperiode in Hengelo zeldzaam. Daarnaast is het pand sinds de realisatie vrijwel niet gewijzigd en daardoor nog volledig gaaf.

