

# Herinrichting Boekeloseweg te Hengelo

## WAT GEBEURT ER?

In opdracht van de gemeente Hengelo voert de Twentse Weg- en Waterbouw (TWW) werkzaamheden uit aan de Boekeloseweg en aansluitende wegen Wethouder Kampstraat, Havenstraat en Ketelmakerij. De werkzaamheden bestaan uit aanbrengen van nieuwe riolering, aanbrengen van nieuwe elementen- en asfaltverhardingen en groenwerkzaamheden.

## WANNEER GEBEURT HET?

De werkzaamheden starten op **maandag 2 november** en worden in gedeeltes uitgevoerd. Afhankelijk van de weers- en onvoorziene omstandigheden zijn de totale werkzaamheden begin april 2021 gereed. De werkzaamheden worden in fases uitgevoerd.

FASE	WEGVAK	PERIODE VAN / TOT
1	Boekeloseweg – deel Breemarsweg tot zijstraat Boekeloseweg	02.11.2020 t/m 18.12.2020
2A	Boekeloseweg – deel zijstraat Boekeloseweg tot Weth. Kampstraat	04.01.2021 t/m 05.02.2021
2B	Wethouder Kampstraat tot Laan Hart van Zuid	08.02.2021 t/m 26.02.2021
3	Ketelmakerij en Havenstraat	01.03.2021 t/m 01.04.2021

## UW BEREIKBAARHEID TIJDENS FASE 1

Werken aan de weg brengt helaas ongemak met zich mee. Om uw bereikbaarheid te waarborgen voeren we de werkzaamheden in 4 fasen uit (zie voor de fasering het kaartje op de achterzijde van deze brief). Het verkeer wordt per deel middels bebording omgeleid.

Het meest ingrijpende qua bereikbaarheid is tijdens **fase 1**. Dan wordt de Boekeloseweg tot met aansluiting van het hofje opgebroken (zie rood gearceerde deel in het kaartje hiernaast).

Het hofje is in deze periode (02.11.2020 t/m 18.12.2020) via de andere kant bereikbaar, zie de groene strepen op het kaartje hiernaast. Let op; deze toegang en uitgang wordt ingesteld als één-richtingsweg, dit wordt middels bebording aangegeven.

## UW VEILIGHEID

Uiteraard denken we aan uw veiligheid door waarschuwingen, omleidingen en afzettingen te plaatsen. Neemt u deze maatregelen in acht. Betreding van het werkterrein achter de afzetting is voor uw eigen risico. Aanliggende percelen blijven voor hulpdiensten altijd bereikbaar en het hofje wordt bereikbaar gehouden via een doorsteek (zie rode streep op het kaart hiernaast)

## AFVALINZAMELING

Het huishoudelijk afval wordt ingezameld conform de normale planning. Tijdens de 1<sup>e</sup> fase dienen de bewoners van het hofje hun container te plaatsen aan de Wethouder Kampstraat. Mocht dit erg lastig zijn, neem dan contact met onze uitvoerder. Onze uitvoerder zet dan uw container op de avond voor de inzameling aan het einde van uw inrit of stoep klaar. Wij brengen uw container naar de daarvoor bestemde plek en zetten hem na lediging weer op uw inrit of stoep. Bedrijven moeten hun afvalinzamelaar(s) informeren over eventuele gewijzigde routes.

## CONTACT MET DE AANNEMER, DE TWW

De werkzaamheden worden uitgevoerd door de Twentse Weg- en Waterbouw uit Oldenzaal ([www.tww.nl](http://www.tww.nl)). Voor vragen over uw bereikbaarheid, laden / lossen bij uw perceel of voor meer informatie kunt u de uitvoerder van de TWW persoonlijk benaderen. De uitvoerder is Nico Loohuis, tel. 06 – 53 78 29 36, per e-mail [n.loohuis@tww.nl](mailto:n.loohuis@tww.nl).

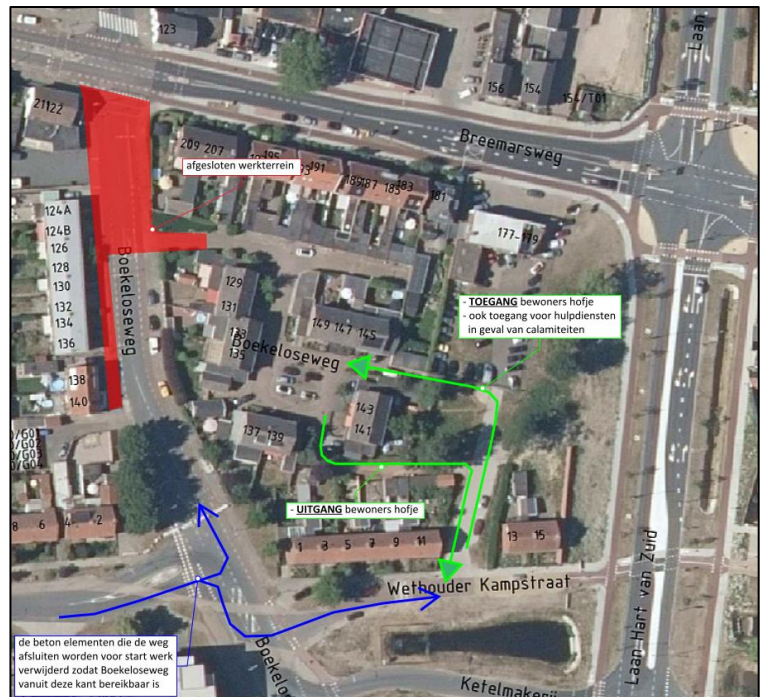

**WIJ DANKEN U ALVAST HARTELIJK VOOR UW BEGRIP EN MEDEWERKING**

